

VISI KOKURIKULUM SKTJ

MELAHIRKAN MURID-MURID YANG BERPENGETAHUAN DAN BERKEMAHIRAN BAGI PERKEMBANGAN MENTAL, MINAT, BAKAT, JASMANI, ROHANI DAN PEMBENTUKAN NILAI-NILAI ESTETIKA SERTA SOSIAL YANG POSITIF BERDASARKAN PRINSIP GERAK KERJA KOKURIKULUM

MISI KOKURIKULUM SKTJ

MENYELARASKAN PROGRAM PEMBANGUNAN PELAJAR YANG STRATEGIK DAN PRAGMATIK MELALUI PENGURUSAN KOKURIKULUM DAN PENGURUSAN SUKAN BAGI MEMPERKEMBANGKAN POTENSI DAN BAKAT INDIVIDU SEIRING DENGAN FALSAFAH PENDIDIKAN KEBANGSAAN.

MOTTO KOKURIKULUM SKTJ

” KOKURIKULUM CEMERLANG SUKAN GEMILANG SEKOLAH TERBILANG”

UNIT KOKURIKULUM DAN SUKAN SKTJ
SEKOLAH KEBANGSAAN TAMING JAYA
43300 BALAKONG

MATLAMAT

Mempertingkatkan kualiti pengurusan kokurikulum dan sukan dengan usaha memperkembangkan lagi potensi individual, membentuk sahsiah, membantu pertumbuhan jiwa bermasyarakat, meningkatkan mutu disiplin para murid bagi memprkukuhkan integrasi di kalangan mereka. Memberi peluang secukupnya kepada murid-murid untuk menyertai pelbagai aktiviti terancang bagi memperkembangkan minat, bakat serta kemahiran masing-masing.

Objektif

1. Melaksanakan pelbagai program pembangunan sukan dan permainan serta program-program kokurikulum.
2. Melaksanakan semua urusan pentadbiran dan pengurusan bagi memastikan kelancaran setiap unit kokurikulum dan sukan
3. Memastikan maklumat/tindakan yang perlu diambil telah dilaksanakan diperingkat unit dan sekolah.
4. Memastikan penyediaan laporan pengurusan/program / akitiviti yang lengkap dari unit dan sekolah bagi tujuan menilai status pelaksanaan dan pencapaian.
5. Meningkatkan kecergasan, disiplin dan daya ketahanan murid sejajar dengan Falsafah Pendidikan Kebangsaan melalui program-program kokurikulum.
6. Memupuk dan memantapkan pengetahuan, pengalaman dan kemahiran kepimpinan.
7. Mengembangkan bakat, minat dan potensi diri
8. Melahirkan murid-murid yang bersatu padu menjunjung aspirasi bangsa pelbagai kaum ke arah pembentukan sebuah bangsa Malaysia yang berbudaya, berdisiplin, berilmu dan berperikemanusiaan.

**STRUKTUR ORGANISASI MAJLIS KOKURIKULUM,
SEKOLAH KEBANGSAAN TAMING JAYA TAHUN 2008**

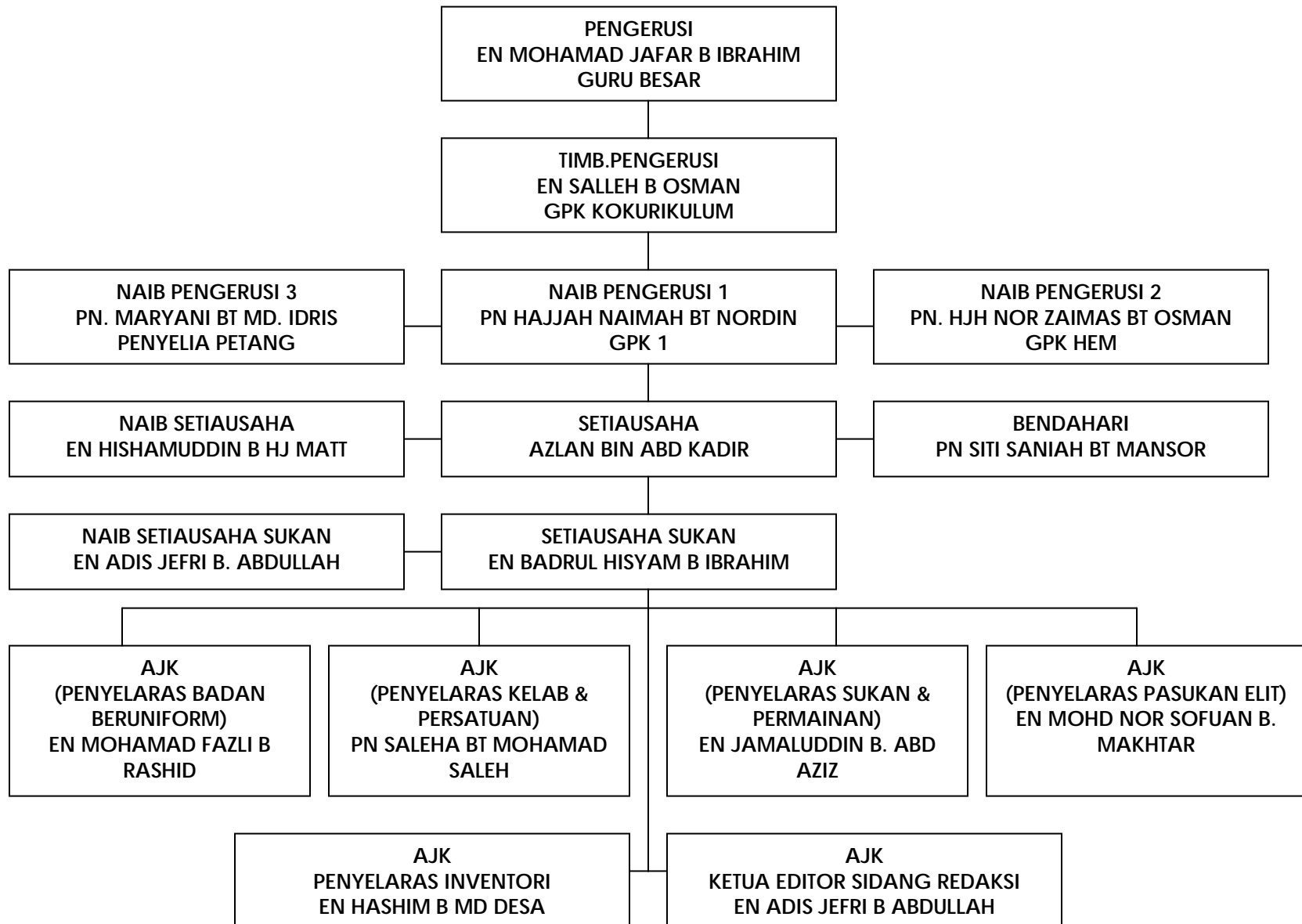

**STRUKTUR ORGANISASI MAJLIS SUKAN,
SEKOLAH KEBANGSAAN TAMING JAYA TAHUN 2008**

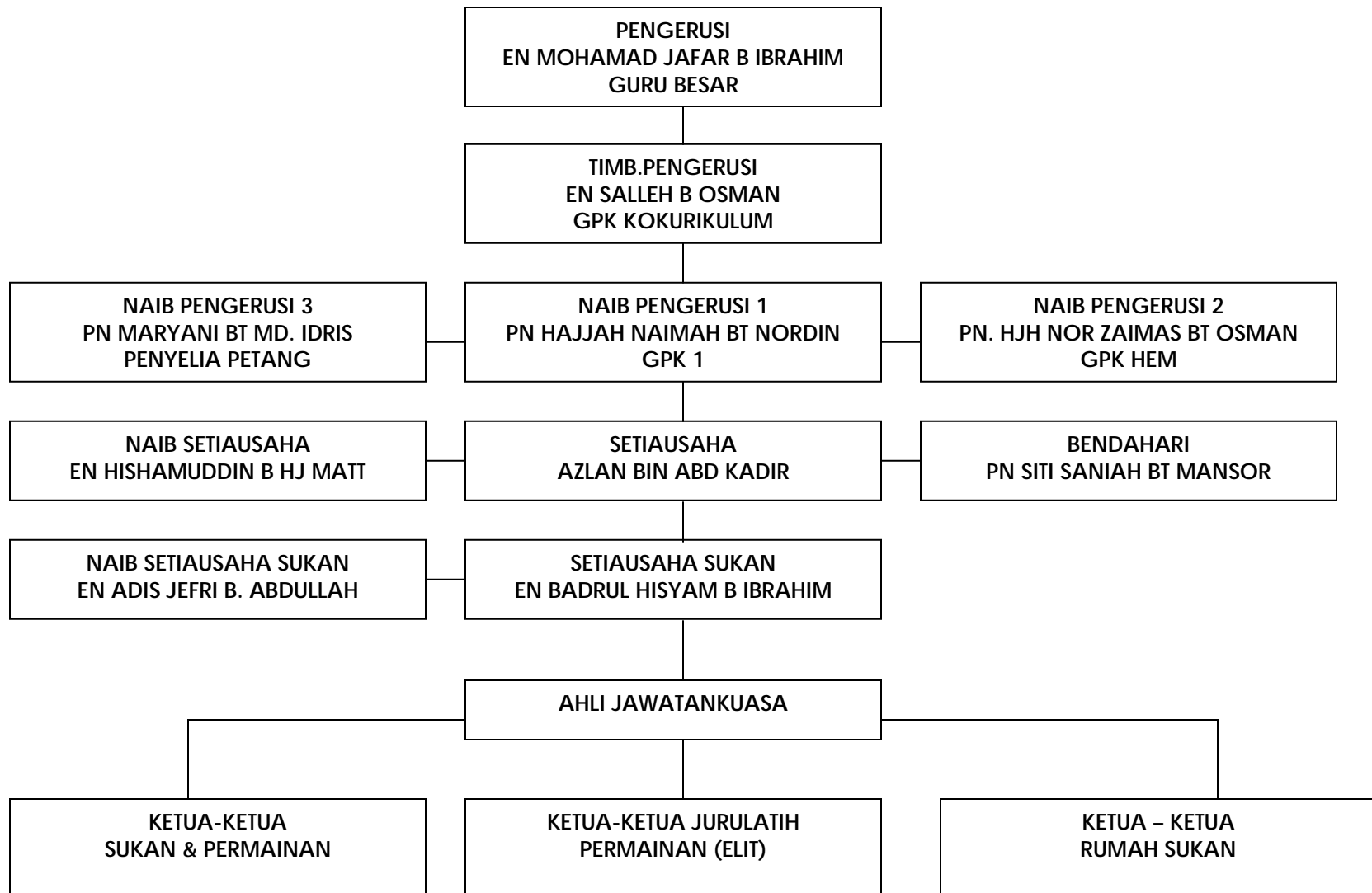

JADUAL AKTIVITI KOKURIKULUM SKTJ TAHUN 2008

1. LATIHAN RUMAH SUKAN (TAHUN 4, 5 DAN 6) – Sebelum sukan tahunan.

| HARI | RUMAH SUKAN | MASA | KUMPULAN |
|--------|-------------------------|-----------------|---------------------|
| Isnin | Syahbandar & Temenggung | 4.15 – 5.45 ptg | Semua ahli |
| Selasa | Laksamana & Bendahara | 4.15 – 5.45 ptg | Semua ahli |
| Rabu | GERKO | 4.00 – 6.00 ptg | Murid tahun 4, 5, 6 |
| Khamis | Syahbandar & Temenggung | 4.15 – 5.45 ptg | Wakil Rumah sahaja |
| Jumaat | Laksamana & Bendahara | 4.15 – 5.45 ptg | Wakil Rumah sahaja |

2. AKTIVITI KOKURIKULUM AKAN DIJALANKAN SETIAP HARI RABU.

JADUAL AKTIVITI ADALAH SEPERTI BERIKUT:

| SESI | MINGGU | MASA | AKTIVITI |
|-------------|---------|-----------------|---------------------|
| SESI PAGI | 1 dan 3 | 4.00 – 5.00ptg | KELAB DAN PERSATUAN |
| | 1 dan 3 | 5.00 – 6.00ptg | BADAN BERUNIFORM |
| | 2 dan 4 | 4.00 – 5.00ptg | BADAN BERUNIFORM |
| | 2 dan 4 | 5.00 – 6.00 ptg | SUKAN PERMAINAN |
| SESI PETANG | 1 dan 3 | 8.00 – 10.00 pg | KELAB DAN PERSATUAN |
| | 1 dan 3 | 8.00 – 10.00 pg | STOK DAN INVANTORI |
| | 2 dan 4 | 8.00 – 10.00 pg | SUKAN PERMAINAN |
| | 2 dan 4 | 8.00 – 10.00 pg | STOK AN INVANTORI |

3. LATIHAN PASUKAN ELIT SEKOLAH.

Latihan Pasukan Elit Sekolah dijalankan mengikut keperluan Jurulatih dan mengikut Jadual pertandingan yang dikeluarkan oleh PPD Hulu Langat.

- Jadual diatas tertakluk kepada pindaan.

PERATURAN AM KOKURIKULUM SKTJ TAHUN 2008

1. Semua unit kokurikulum adalah tertakluk kepada pekeliling-pekeliling yang dikeluarkan oleh Kementerian Pelajaran, Jabatan Pelajaran Negeri Selangor, Pejabat Pelajaran Daerah Hulu Langat dan peraturan-peraturan Sekolah Kebangsaan Taming Jaya.
2. **Penyertaan**
 - a) Penyertaan adalah wajib kepada murid-murid tahun 4, 5 dan 6 (Akta Pendidikan 1961). Murid tahun 3 hanya digalakkan menyertai aktiviti kokurikulum ini.
 - b) Setiap murid Tahun 4, 5 dan 6 wajib menyertai satu Badan Beruniform serta boleh menyertai satu unit lagi (PILIHAN) sama ada Kelab & Persatuan atau Sukan dan Permainan. (tertakluk kepada kekosongan yang ada)
3. **Keahlian**
 - a) Badan Beruniform :

| | |
|----------------|-----------------|
| - Pengakap | 250 – 300 orang |
| - PBSM | 250 – 300 orang |
| - TKRS | 150 – 200 orang |
| - Tunas Puteri | 150 – 200 orang |
| - Puteri Islam | 150 – 200 orang |
 - b) Kelab / Persatuan : 50 – 100 orang
 - c) Kelab Sukan / Permainan 50 – 100 orang
 - d) Rumah Sukan :

Murid – murid Tahun 1, 2, 3, 4, 5 dan 6 akan diagihkan kepada empat rumah sukan iaitu SYAHBANDAR, TEMENGGUNG, LAKSAMANA dan BENDAHARA.
4. **Kutipan**

Kutipan bulanan akan ditentukan dalam mesyuarat agung Kelab / Persatuan masing – masing. Semua ahli Kelab/Persatuan yang berdaftar adalah diwajibkan membayar kutipan yang telah ditetapkan.
5. **Perlembagaan**

Setiap unit perlu menyimpan perlembagaan sendiri.

 - a) Badan Beruniform - mengikut perlembagaan Badan Induk
 - b) Kelab/Persatuan - perlu mempunyai logo sendiri.
6. **Logo**
 - a) Badan Beruniform - Menggunakan logo Badan Induk
 - b) Kelab/Persatuan - Perlu mempunyai logo sendiri
7. **Laporan**

Setiap unit perlu menyediakan tiga laporan iaitu :

 - a) Laporan Aktiviti (setiap perjumpaan)
 - b) Laporan Tahunan (Hujung Tahun)
 - c) Penyata Kewangan (Sentiasa dikemaskinikan)
8. **Pelaksanaan**
 - a) Badan Beruniform - aktiviti dijalankan pada hari Rabu
 - b) Kelab/Persatuan - aktiviti dijalankan pada hari Rabu
 - c) Sukan/Permainan - aktiviti dijalankan pada hari Rabu
 - d) Pasukan Elit Sekolah - Latihan dijalankan mengikut keperluan Jurulatih.
9. **Pendaftaran**
 - a) Badan Beruniform - didaftarkan kepada Badan Induk
 - b) Kelab/Persatuan - didaftarkan kepada Guru Besar SK Taming Jaya.

RUMAH SUKAN GURU-GURU SKTJ TAHUN 2008

| NAMA RUMAH | GURU PAGI | GURU PETANG |
|-------------------------------|---|--|
| <i>SYAHBANDAR (BIRU)</i> | <ol style="list-style-type: none"> 1. WAN MOHAMAD WAN SULAIMAN 2. MOHD ROSDI B. CHE MOOD 3. JAMALUDIN ABD AZIZ 4. RAJA DEVI A/P RAJA GOPAL 5. MANORANJINI A/P SANDARAJ 6. MOHD RIZAINI MAT RIFFIM (PK) 7. MOHD FAIRUS B. MOHD NAWAWI 8. AMUDHA A/P N. PALIAH 9. BADRIAH KASNUN 10. MOHD NAJIB SHARIF (K) 11. HASLINA BT MAHYIN 12. KRISHNAVENI A/P VISVALINGAM 13. NORAINI BT RAZALI | <ol style="list-style-type: none"> 1. ROHANA SALLEH (PK) 2. SALMAH ISMAIL 3. EMILIA ARIAH 4. MAHANI ABDULLAH 5. NURZILA ABDULLAH 6. MAZIAH SHAHROME 7. SITI NOOR YUSOF (K) 8. SITI SANIAH BT MANSOR 9. HASHIM B MD DESA 10. SITI AMINAH BT MD ZAIN 11. MOHAINIZAH BT MUHARNUDIN |
| <i>TEMENGGUNG (MERAH)</i> | <ol style="list-style-type: none"> 1. MUSLIHA SAFRY ABD RAZAK 2. SHAHRUL FITRI MOHMAD SIDEK 3. ARBAATON ARIFFIN (PK) 4. MOHD ISHA MOHD TAHIR 5. NORSURIATI MD SHARIF 6. MOHD AZRIN CHE MAN 7. RUKIAH ARSHAD (K) 8. AMERLIZA ALI 9. MAZLINA SUPARMAN 10. HALIMAH ABD HAMID 11. SYAIRUL MUS AZREEN 12. ROHANA HUSSIN 13. SARAVANA A/P KARUPPIAH | <ol style="list-style-type: none"> 1. NORAZALIAH HJ MISWAN (K) 2. ROSNAYAH SAUD 3. NORANITA BT HUSIN 4. MOHD IRWAN MISKOB 5. NOORLIZAH BT ZAINAL 6. MAZIANI SIDEK 7. NORAZHANI AMRAN 8. ROSLIZA BT ISMAIL 9. ISMA HISHAM ISMAIL (PK) 10. IRENE JOSEPH |
| <i>LAKSAMANA (HIJAU)</i> | <ol style="list-style-type: none"> 1. SALEHA BT MOHAMAD SALEH 2. JUNAIDAH RAZALI 3. MARIAM CHIK 4. MOHD NASRUL AZMI (PK) 5. JACOB PAUL 6. MOHD AZAHARI OTHMAN 7. MASYITAH RASHID 8. MOHAMMAD FAZLI B RASHID 9. MAY AFFIZAM BT KAMARUDIN (K) 10. ZULAINI BT HUSIN 11. ROHAIDA BT ZAINAL 12. MOHD NAZRI B ABD RAUF 13. EZATUN ASMAM BT AHMAD MUNIRAN | <ol style="list-style-type: none"> 1. SHARINA HUSSIEN 2. MOHD ZAWADI ISMAIL 3. SYLVIA GELASIUS (K) 4. ARBAANIS SAMSUDIN 5. NOOR AZIZAH BT ABASAH 6. SALIPAH HJ SARADI 7. YUSNIZAWATI BT YUSUF 8. ZURAIDAH BT MOHD SOIB (PK) 9. AZRIL NURMAN B ABU BAKAR 10. HUMAIZAH BT ZAHADI |
| <i>BENDAHARA (KUNING)</i> | <ol style="list-style-type: none"> 1. ROHANI JAMAL (PK) 2. KHAIRUL NIZAM ZAINOL 3. YONG SUI YONG 4. HJH NONZARINAH BT TARMUDI 5. NOORLIDA HUSIN 6. MOHD YUSOF MOHAMAD 7. MOHD HAFEEZ AHMAD 8. MOHD NOR SOFUAN MAKHTAR 9. ZALINA ABDULLAH 10. MUSTAKIM BURHANUDDIN (K) 11. NORESAH HADAWIYAH BACHOK 12. MOHAMAD SUKRI B HASSAN 13. NUR SYAIHAM BT HAMZAH | <ol style="list-style-type: none"> 1. AZILAH ABD KADIR 2. FAUZIAH MOHD RAZAK 3. NORHAIDA HILMI 4. ZABRINA BT MD SAID (PK) 5. SURIYATI ABD MAJID 6. HISHAMUDDIN HJ MATT 7. SUZYLAWATI BT OTHMAN 8. EFFA BT MOHAMAD (K) 9. YAMUNA PERIYA A/P VASU 10. KAMALAWANI A/P GOPPAL |

SENARAI TUGAS GURU-GURU SKTJ DALAM UNIT KOKURIKULUM TAHUN 2008

A. KUMPULAN 1 (BADAN BERUNIFORM)

PENYELARAS : **EN.MOHAMAD FAZLI BIN RASHID**
SETIAUSAHA : **CIK.NOORLIDA BT HUSIN**

UB 1- PENGAKAP

- | | |
|---------------------------------|-------------------------------|
| 1. MOHD ROSDI B. CHE MOOD (PK) | 11. SITI AMINAH BT MD ZAIN |
| 2. ISMA HISYAM B. ISMAIL | 12. AZRIL NURMAN B. ABU BAKAR |
| 3. MOHAMAD SUKRI B HASSAN (K) | 13. SALMAH BT. ISMAIL |
| 4. MOHAMAD HAFEEZ B. AHMAD | 14. AZILAH BT. ABD KADIR |
| 5. MOHD NOR SAFUAN B. MAKHTAR | 15. HUMAIZAH BT ZAHADI |
| 6. MOHD YUSOF B. MOHAMAD | 16. SARAVANA A/P KARUPPIAH |
| 7. MOHD IRWAN B. MISKOB | 17. MANORANJINI A/P SANDARAJ |
| 8. MOHD AZAHARI B. OTHMAN | 18. PN. MAZIAH BT SHAHROME |
| 9. MUSLIHA SAFRY B. ABDUL RAZAK | 19. YAMUNA PERIYA A/P VASU |
| 10. MOHD AZRIN B. CHE MAN | 20. |

UB 2- TUNAS PUTERI

- | | |
|---------------------------------|-----------------------------------|
| 1. ZALINA BT. ABDULLAH (K) | 12. SYLVIA BT. GELAGIUS |
| 2. SALEHA BT MOHAMAD SALEH (SU) | 13. ZABRINA BT MD SAID |
| 3. ROHANI BT JAMAL (PK) | 14. HALIMAH BT. ABD. HAMID |
| 4. BADRIAH BT. KASNUN | 15. HASLINA BT MAHYIN |
| 5. RUKIAH BT. ARSHAD | 16. IRENE JOSEPH |
| 6. FAUZIAH BT. MOHD RAZAK | 17. KAMALAWANI A/P GOPPAL |
| 7. NORAZHANI BT. AMRAN | 18. EZATUN ASMAH BT AHMAD MUNIRAN |
| 8. AMERLIZA BT. ALI | 19. |
| 9. MAZLINA BT. SUPARMAN | 20. |
| 10. NORSURIATI BT. MD. SHARIFF | 21. |
| 11. SITI SANIAH BT. MANSOR | 22. |

UB 3 – PBSM

- | | |
|------------------------------------|------------------------------|
| 1. MOHD RIZIANI B. MAT RIFFIN (K) | 11. RAJA DEVI A/P RAJA GOPAL |
| 2. MOHD NASRUL AZMI B MD NAWI (PK) | 12. AMUDHA A/P N. PALIAH |
| 3. WAN MOHAMAD B. SULAIMAN | 13. NURZILA BT. ABDULLAH |
| 4. ZURAI DAH BT MOHD SOIB | 14. SURIYATI BT. ABD MAJID |
| 5. SYAIRUL MUS AZREEN | 15. SITI NOOR BT. YUSOFF |
| 6. SUZYLAWATY BT OTHMAN | 16. YONG SIU YUNG |
| 7. MOHD FAIRUS B. MD NAWAWI | 17. MAHANI BT ABDULLAH |
| 8. MOHD NAJIB B. SHARIF | 18. NOOR AZIZAH BT ABASAH |
| 9. KRISHNAVENI A/P VISVALINGAM | 19. |
| 10. NUR SYAIHAM BT HAMZAH | 20. |

UB 4 – PUTERI ISLAM

1. MAY AFFIZAM BT KAMARUDIN
2. HARNEEDA BT HASAN
3. NORAZLIAH BT HJ. MISWA
4. NONZARINAH BT. TARMUDI (K)
5. ROHANA BT. HUSAIN (PK)
6. NORHAIDA BT. HILMI
7. ROHANA BT. SALLEH
8. ROSNAYAH BT. SAUD
9. SALIPAH BT. SARADI
10. ZULAINI BT HUSIN (SU)
11. ROHAIDA BT ZAINAL
12. ARBAANIS BT. SAMSUDIN
13. ROSLIZA BT ISMAIL
14. MARIAM BT. CHIK
15. ARBAATON BT. ARIFFIN
16. NOORLIZAH BT ZAINAL
17. MOHAINIZAH BT MUHARNUDIN
18. NOOR AINI BT RAZALI
- 19.
- 20.

UB5 – TUNAS KADET REMAJA SEKOLAH (TKRS)

1. SHAHRUL FITRI B MOHMAD SIDEK(K)
2. JAMALUDIN B. ABDUL AZIZ (SU)
3. MUSTAKIM B. BURHANUDDIN
4. MOHD ISHA B. MOHD TAHIR (PK)
5. MOHD ZAWADI B. ISMAIL
6. JACOB PAUL A/L LPP RAJA
7. KHAIROL NIZAM B. ZAINOL
8. ADIS JEFRI B. ABDULLAH
9. BADRUL HISYAM B. IBRAHIM
10. JUNAIDAH BT RAZALI
11. MAZIANI BT SIDIK
12. MOHD NAZRI B ABD RAUF
13. EMILIA BT. ARIAH
14. SHARINA BT. HUSSEIN
15. NORESAH HADAWIYAH BT. BACHOK
16. YUSNIZAWATI BT. YUSUF
17. HASHIM B. MD DESA
18. MASYITAH BT. RASHID
19. EFFA BT MOHAMAD
- 20.

B. KUMPULAN II (KELAB/ PERSATUAN SESI PAGI)

PENYELARAS : PN SALEHA BT MOHAMAD SALEH
SETIAUSAHA : PN AMERLIZA BT ALI

PERSATUAN BAHASA MELAYU (KP 1)

1. MASYITAH BT RASHID(K)
2. MAZLINA BT SUPARMAN(PK)
3. MOHAMAD SUKRI B HASSAN

PERSATUAN BAHASA INGGERIS (KP 2)

1. AMUDHA A/P PALLIAH (K)
2. NORSURIATI BT MD SHARIFF (PK)
3. SARAVANA A/P KARUPPIAH

PERSATUAN AGAMA ISLAM (KP3)

1. MARIAM BT CHIK (PK)
2. WAN MOHAMAD B SULAIMAN(PK)
3. MAY AFFIZAM BT KAMARUDIN

PERSATUAN SAINS DAN MATEMATIK (KP 4)

1. RAJA DEVI A/P RAJA GOPAL (K)
2. MOHD FAIRUS B. MOHD NAWAWI (PK)
3. EZATUN ASMAH BT AHMAD MUNIRAN

PERSATUAN K. HIDUP, SENI KREATIF DAN REKA CIPTA (KP 5)

1. YONG SIU YUNG (K)
2. HJH NONZARINAH BT HJ TARMUDI (PK)
3. NORAINI BT RAZALI

KELAB KECERIAAN (KP 6)

1. ROHANA BT HUSAIN (K)
2. NOORLIDA BT HUSIN (PK)
3. GURU BARU

KELAB PEMBIMBING RAKAN SEBAYA (KP13)

1. HALIMAH BT ABD HAMID(K)
2. MOHD NAJIB B SHARIF (PK)
3. GURU BARU

PERSATUAN PUSAT SUMBER (KP 7)

1. NORESAH HADAWIYAH BT BACHOK (K)
2. HASLINA BT MAHYIN (PK)
3. SHAHRUL FITRI B MOHMAD SIDEK

PERSATUAN MUZIK DAN KEBUDAYAAN(KP 8)

1. KRISHNAVENI A/P VISVALINGAM (K)
2. JUNAIDAH BT RAZALI(PK)
3. GURU BARU

PERSATUAN EKONOMI RUMAHTANGGA (KP 9)

1. BADRIAH BT KASNUN (K)
2. ROHANI BT JAMAL (PK)
3. NUR SYAIHAM BT HAMZAH

KELAB PENGGUNA DAN KESELAMATAN JALANRAYA (KP 10)

1. MANORANJINI A/P SANDARAJ (K)
2. MOHD NAZRI B ABD RAUF (PK)
3. GURU BARU

KELAB PEMBANGUNAN (KP 11)

1. KHAIROL NIZAM B ZAINOL (K)
2. JACOB PAUL A/L LPP RAJA (PK)
3. GURU BARU

KELAB SPBT (KP12)

1. ZULAINI BT HUSIN (k)
2. RUKIAH BT ARSHAD (PK)
3. GURU BARU

KELAB PENCEGAHAN JENAYAH (KP14)

- 1 MOHD ISHA B. TAHIR (K)
2. MOHD AZRIN B CHE MAN (PK)
3. GURU BARU

KELAB RUKUN NEGARA (KP 15)

- 1.ROHAIDA BT ZAINAL (K)
- 2.ARBAATON BT ARIFFIN (PK)
- 3.GURU BARU

B. KUMPULAN II (KELAB/ PERSATUAN SESI PETANG)

PENYELARAS : PN. NURZILA BT ABDULLAH

PERSATUAN BAHASA MELAYU (KP 1)

1. NORAZHANI BT AMRAN (K)
2. SALMAH BT ISMAIL (PK)
3. ROHANA BT SALLEH

PERSATUAN PUSAT SUMBER (KP 9)

1. SARINA BT HUSSIN (K)
2. MAHANI BT ABDULLAH (PK)
3. SALIPAH BT SARADI

PERSATUAN BAHASA INGGERIS (KP 2)

1. IRENE JOSEPH (K)
2. SURİYATI BT ABD MAJID (PK)
3. EFFA BT MOHAMAD

PERSATUAN MUZIK DAN KEBUDAYAAN (KP 10)

1. NOORLIZAH BT ZAINAL (K)
2. AZRIL NURMAN B ABU BAKAR(PK)
3. FAUZIAH BT MOHD RAZAK

PERSATUAN AGAMA ISLAM (KP 3)

1. ROSLIZA BT ISMAIL (K)
2. NORAZLIAH BT MISWAN
3. GURU BARU

PERSATUAN SAINS DAN MATEMATIK (KP 4)

1. PN AZILAH BT ABD KADIR (K)
2. ARBAANIS BT SAMSUDIN (PK)
3. EMILIA BT ARIAH

KELAB RUKUN NEGARA (KP 5)

1. ZURAIDAH BT MOHD SOIB (K)
2. SITI SANIAH BT MANSOR (PK)
3. MAZIAH BT SHAHROME

KELAB KECERIAAN (KP 6)

1. ROSNAYAH BT SAUD (K)
2. MAZIANI BT SIDEK (PK)
3. SARAVANA A/P KARUPPIAH

KELAB SPBT(KP 7)

1. SUZYLAWATY BT OTHMAN (K)
2. ZABRINA BT MD SAID (PK)
3. NORHAIDA BT ILMU

KELAB PENCEGAHAN JENAYAH (KP 8)

1. MOHD ZAWADI B ISMAIL (K)
2. MOHD IRWAN B MISKOB (PK)
3. ISMA HISYAM B ISMAIL

C. KUMPULAN III (SUKAN/ PERMAINAN SESI PAGI)

PENYELARAS : **EN. JAMALUDDIN B ABD AZIZ**
SETIAUSAHA : **PN. NORESAH HADAWIYAH**

BOLA SEPAK (SP1)

1. MOHAMAD SUKRI B HASSAN (K)
2. MOHD ISHA B MOHD TAHIR
3. KRISHNAVENI A/P VISVALINGAM

BOLA JARING (SP2)

1. MAZLINA BTSUPARMAN (K)
2. MASYITAH BT RASHID
3. MANORANJINI A/P SANDARAJ

BOLA TAMPAR (SP3)

1. MUSLIHA SAFRY B ABDUL RAZAKN (K)
2. MOHD NASRUL AZMI B MD NAWI
3. YONG SIU YUNG

SEPAK TAKRAW (SP4)

1. MOHD NAJIB B SHARIF (K)
2. MOHAMAD FAZLI B RASHID
3. MOHD RIZAINI B MAT RIFFIM

HOKI (SP5)

1. MOHD AZRIN B CHE MAN (K)
2. RAJA DEVI A/P RAJA GOPAL
3. AMUDHA A/P N.PALIAH

BADMINTON (SP 6)

1. HASLINA BT MAHYIN (K)
2. JUNAIDAH BT RAZALI
3. NORSURIATI BT MD SHARIFF

BOLA BALING (SP7)

1. MUSTAKIM B BURHANUDDIN (K)
2. RUKIAH BT ARSHAD
3. ROHANA BT HUSAIN

OLAHRAGA & MERENTAS DESA (SP8)

1. MOHD NAZRI B ABD RAUF (K)
2. ROHAIDA BT ZAINAL
3. MOHD FAIRUS B MOHD NAWAWI

PING PONG (SP9)

1. WAN MOHAMAD B SULAIMAN (K)
2. MOHD HAFEEZ B AHMAD
3. HJH NONZARINAH BT HJ TARMUDI

CATUR, PERMAINAN DALAMAN & TRADISIONAL (SP10)

1. ARBAATON BT ARIFFIN (K)
2. BADRIAH BT KASNUN
3. MARIAM BT CHIK

RAGBI RIMAU (SP11)

1. SYAIRUL MUS AZREEN B MUSTAFHA (K)
2. ZULAINI BT HUSIN
3. HALIMAH BT ABD HAMID

C. KUMPULAN III (SUKAN/ PERMAINAN SESI PETANG)

PENYELARAS : CIK FAUZIAH BT MOHD RAZAK

BOLA SEPAK (SP1)

1. ISMA HISYAM B ISMAIL (K)
2. AZRIL NURMAN B ABU BAKAR
3. ZURAI DAH BT MOHD SOIB
4. NORAZHANI BT AMRAN

BOLA JARING (SP2)

1. MAHANI BT ABULLAH (K)
2. ROHANA SALLEH
3. NORANITA BT HUSIN
4. NORAZLIAH BT MISWAN
5. SARAVANA A/P KARUPPIAH

BADMINTON (SP3)

1. PN NORHAIDA BT ILMU (K)
2. ROSNAYAH BT SAUD
3. AZILAH BT ABD KADIR
4. SURIYATI BT ABD MAJID
5. NOOR AZIZAH BT ABASAH

SEPAK TAKRAW (SP4)

1. EN MOHD IRWAN B. MISKOB (K)
2. MOHD ZAWADI B ISMAIL
3. MAZIAH BT SHAHROME
4. NOORLIZAH BT ZAINAL
5. ROSLIZA BT ISMAIL

CATUR, TRADISIONAL & PERMAINAN DALAMAN (SP5)

1. PN SALIPAH BT SARADI (K)
2. ARBAANIS BT SAMSUDIN
3. SUZYLAWATI BT OTHMAN
4. SITI SANIAH BT MANSOR
5. IRENE JOSEPH

BOLA BALING (SP6)

1. MAZIANI BT SIDIK (K)
2. NURZILA BT ABDULLAH
3. EMILIA BT ARIAH
4. EFFA BT MOHAMAD

D. JURULATIH PASUKAN SEKOLAH (ELIT)

PENYELARAS : **MOHD NOR SOFUAN B MAKHTAR**
SETIAUSAHA : **MOHD YUSUF B MOHAMAD**

MERENTAS DESA &OLAHRAGA (JE1)

1. MOHD YUSUF B MOHAMAD (K)
2. JAMALUDDIN B ABD AZIZ (PK)
3. BADRUL HISYHAM B IBRAHIM
4. AZLAN B ABD KADIR

BOLA BALING (JE5)

1. MOHD ROSDI B CHE MOOD
2. MUSTAKIM B BURHANUDDIN (PK)
3. MOHD AZAHARI B OTHMAN (K)
4. SHARINA BT HUSSIN

BOLA SEPAK (JE2)

1. MOHD NOR SOFUAN B MAKHTAR (K)
2. ADIS JEFRI B ABDULLAH (PK)
3. JACOB PAUL A/L LPP RAJA
4. SYAIRUL MUS AZREEN B. MUSTAFHA

RAGBI RIMAU (JE6)

1. AZLAN B. ABDUL KADIR (K)
2. EN. MANAP B. ABDUL RAHAMAN (J/LATIH)
- 3.

BOLA JARING (JE3)

1. ZALINA BT ABDULLAH (K)
2. ROHANI BT JAMAL
3. MAZLINA SUPARMAN
- 4.

BOLA TAMPAR (JE7)

1. MOHD NASRUL AZMI B. MD NAWI(K)
2. NOORLIDA BT HUSIN (PK)
3. MUSLIHA SAFRY B ABD RAZAK
4. SITI NOOR BT YUSOFF

SEPAK TAKRAW (JE4)

1. SHAHRUL FITRI B MOHAMAD SIDEK (K)
2. MOHD RIZIANI B. MOHD RIFFIN (PK)

GOLF (JE8)

1. ADIS JEFRI B ABDULLAH (K)
2. BADRUL HISHAM B IBRAHIM (PK)

KURIKULUM DALAM KOKURIKULUM

CHORAL SPEAKING (JE8)

1. MOHD AZRIN B CHE MAN (K)
2. JUNAIDAH BT RAZALI

KOMPANG (JE9)

1. MOHD HAFEEZ B AHMAD (K)
2. MOHD YUSOF B MOHAMAD (PK)

KAWAT KAKI (JE10)

1. EN SHAHRUL FITRI B MOHMAD SIDEK (K)
2. EN MOHAMAD FAZLI B RASYID (PK)

E. STOK DAN INVANTORI SEKOLAH

PENYELARAS : EN HASHIM B MD DESA
SETIAUSAHA : NUR SYAIHAM BT HAMZAH

AJK:

1. YUSNIZAWATI BT YUSUF
2. HUMAIZAH BT ZAHADI
3. SYLVIA BT GELASIUS
4. SITI NOOR BT YUSUF
5. ZABRINA BT MD SAID
6. SITI AMINAH BT MD ZIN
7. GURU BARU
8. GURUBARU
9. GURU BARU
10. GURU BARU

ORGANISASI SIDANG REDAKSI SRI TAMING SKTJ 2008

| | |
|--|---|
| PENAUNG | : PEGAWAI PELAJARAN DAERAH HULU LANGAT - YANG DIPERTUA PIBG |
| PENASIHAT | : EN MOHAMAD JAFAR B IBRAHIM GURU BESAR SKTJ |
| PENGERUSI | : EN SALLEH B OSMAN GPK KOKURIKULUM |
| NAIB PENERUSI | : EN AZLAN B. ABD KADIR SETIAUSAHA KOKURIKULUM |
| KETUA PENGARANG | : EN ADIS JEFRI B. ABDULLAH |
| PEN. KETUA PENGARANG | : EN BADRUL HISHAM B IBRAHIM |
| SETIAUSAHA | : PN SALEHA BT MOHAMAD SALEH |
| BENDAHARI | : PN. SITI SANIAH BT MANSOR |
| SIDANG PENGARANG | : EN MOHD ISHA B MOHD TAHIR |
| DOKUMENTASI, GRAFIK, LAPORAN, PEMBERITA | : EN SYAIRUL MUS AZREEN MUSTAFHA EN. MOHAMAD FAZLI B RASHID |
| FOTOGRAFI | : EN BADRUL HISHAM B IBRAHIM EN AZLAN B ABD KADIR EN MOHD IRWAN B MISKOB EN ISMA HISYAM B ISMAIL |
| JURUTAIP | : EN SHAHRUL FITRI B MOHMAD SIDEK EN MOHD NOR SOFUAN B MAHKTAR CIK SHARINA BT HUSSIN |
| PENGIKLANAN | : EN JACOB PAUL A/L LPP RAJA |
| PEMBACA PROF | : PN ROHANI BT JAMAL |

SENARAI SEMAK TUGASAN GURU DALAM UNIT KOKURIKULUM

| BIL | NAMA GURU | BADAN BERUNIFORM | KELAB PERSATUAN | SUKAN PERMAINAN | RUMAH SUKAN | ELIT/ LAIN -LAIN |
|-----|---|------------------|-----------------|-----------------|-------------|-----------------------------------|
| 1 | EN MOHAMAD JAFAR B IBRAHIM | G B | | | | |
| 2 | PN HJH NAIMAH BT NORDIN | GPK 1 | | | | |
| 3 | PN HJH NOR ZAIMAS BT OSMAN | GPK HEM | | | | |
| 4 | EN SALLEH B OSMAN | GPK KOKU | | | | |
| 5 | PN MARYANI BT MD IDRIS | PENY PTG | | | | |
| 6 | EN MOHD FAIRUS B MOHD NAWAWI | PBSM | KP4-PK | SP8 – AJK | SH | |
| 7 | PN AMERLIZA BT ALI | Tunas Puteri | Setiausaha | JE 3 – AJK | TM | |
| 8 | EN AZLAN B ABD KADIR | S/U KOKO | | | | JE6 – K JE1 - AJK |
| 9 | EN AZAHARI BT OTHMAN | Pengakap | | | LM | JE1 - K |
| 10 | EN BADRUL HISYAM B IBRAHIM | S/U Sukan | | | | |
| 11 | EN MOHD ISHA B MOHD TAHIR | TKRS – PK | KP14 – K | SP1 – AJK | TM | S Redaksi Pengarang |
| 12 | EN MOHD HAFEEZ B AHMAD | Pengakap | | SP9 – AJK | BD | JE8 – K |
| 13 | PN HALIMAH BT ABD HAMID | Tunas Puteri | KPRS - K | SP11 – AJK | | |
| 14 | CIK ZULAINI BT HUSIN | P Islam-S/U | KP12-K | SP11-AJK | | |
| 15 | PN MAZLINA BT SUPARMAN | Tunas Puteri | KP1- PK | SP2- K | TM | Je3- ajk |
| 16 | CIK MASYITAH BT RASHID | TKRS | KP1 – K | SP2 – AJK | LM | |
| 17 | EN MOHAMAD FAZLI B RASHID | Penyelaras | | SP4 – AJK | LM | Je10 – pk |
| 18 | EN SHAHRUL FITRI B MOHMAD SIDEK | TKRS – K | KP7 – AJK | | TM | Je4 – k Je10 – k |
| 19 | PN NORSURIATI BT MD SHARIFF | Tunas Puteri | KP2- PK | SP6 – AJK | TM | |
| 20 | NORAINI BT RAZALI | P Islam | KP5 - AJK | | SH | |
| 21 | HASLINA BT MAHYIN | Tunas Puteri | KP9- PK | SP6 – K | SH | |
| 22 | EZATUN ASMAH BT AHMAD MUNIRAN | Tunas Puteri | KP4 – AJK | | LM | |
| 23 | EN MUSTAKIM B BURHANUDDIN | TKRS | | SP7 – K | BD – K | JE5 – PK |
| 24 | KRISHNA VENI A/P VISVALINGAM | PBSM | KP8 – K | SP1 – AJK | SH | |
| 25 | EN MOHD SUKRI B HASSAN | Pengakap – K | KP1- AJK | SP1 – K | BD | |
| 26 | NUR SYAIHAM BT HAMZAH | PBSM | KP9 – AJK | | BD | Stok – K |
| 27 | MAY AFFIZAM BT KAMARUDIN | P Islam | KP3- AJK | | LM –K | |
| 28 | SARAVANA A/P KARUPPIAH | Pengakap | KP2 – AJK | | TM | |
| 29 | PN YONG SIU YUNG | PBSM | KP5 – K | SP3 – AJK | BD | |
| 30 | PN ROHANI BT JAMAL | T Puteri – PK | KP9 – PK | | BD – PK | JE3- PK |
| 31 | PN ARBAATON BT ARIFFIN | P Islam | KP5 – PK | SP10 – K | TM – PK | |
| 32 | EN MOHD NAZRI B ABD RAUF | TKRS | KP10 – PK | SP8 – K | LM | |
| 33 | EN KHAIROL NIZAM B ZAINOL | TKRS | KP11- K | | BD | |
| 34 | USTAZ WAN MOHAMAD B SULAIMAN | PBSM | KP3- PK | SP9-K | SH | |
| 35 | EN MOHD ROSDI B CHE MOOD | Pengakap - PK | | | SH | JE5-AJK |
| 36 | CIK JUNAIDAH BT RAZALI | TKRS | KP10- AJK | SP6 – AJK | LM | |
| 37 | PN MARIAM BT CHIK | P Islam | KP3- K | SP10 – AJK | LM | |
| 38 | PN HJH NONZARINAH BT HJ TARMUDI | P Islam – K | KP5 – PK | SP9 – AJK | BD | |
| 39 | CIK NOORLIDA BT HUSIN | Setiausaha | KP6-PK | | BD | JE7 – PK |
| 40 | EN MOHD NOR SOFUAN B MAHTAR | Pengakap | | | BD | Setiausaha JE2- K |
| 41 | EN MOHD AZRIN B CHE MAN | Pengakap | KP8 – PK | SP5- K | TM | JE8 – K |
| 42 | PN ROHANA BT HUSAIN | P Islam – PK | KP6- K | SP7 – AJK | TM | |
| 43 | EN MOHD YUSOF B MOHAMAD | Pengakap | | | BD | Setiausaha JE1 – K JE9 – PK |
| 44 | PN RAJA DEVI A/P RAJA GOPAL | PBSM | KP4 – K | SP5 – AJK | SH | |
| 45 | EN MOHD RIZAINI B MAT RIFFIM | PBSM –K | | SP4 – AJK | BD-PK | JE4- PK |
| 46 | PN MANORANJINI A/P SANDARAJ | Pengakap | KP10 – K | SP2 – AJK | SH | |
| 47 | PN AMUDHA A/P N PALIAH | PBSM | KP2- K | SP5 – AJK | SH | |
| 48 | EN JAMALUDDIN B ABD AZIZ | TKRS – S/U | | Penyelaras | SH | JE1 – PK |
| 49 | PN ROHAIDA BT ZAINAL | P Islam | KP15- K | SP8 – AJK | LM | |
| 50 | PN NORESAH HADAWIYAH BT BACHOK @ MAKKAH | TKRS | KP7 – K | Setiausaha | BD | |
| 51 | EN JACOB PAUL A/L LPP RAJA | TKRS | KP11 – PK | | LM | JE2 – AJK |
| 52 | EN MUSLIHA SAFRY B ABDUL RAZAK | Pengakap | | SP3 – K | TM | JE7 – AJK |
| 53 | PN RUKIAH BT ARSHAD | Tunas Puteri | KP7 – PK | SP7 – AJK | TM | |
| 54 | EN MOHD NASRUL AZMI B MD NAWI | PBSM – PK | | SP3 – AJK | LM - PK | JE7 - K |

| | | | | | | |
|-----|----------------------------------|----------------|----------------|----------|--------|--|
| 55 | PN SALEHA BT MOHAMAD SALEH | T Puteri – S/U | Penyelaras | | LM | S Redaksi Setiausaha |
| 56 | EN MOHD NAJIB B SHARIF | PBSM | KP13 – Pk | SP4 – K | SH – K | |
| 57 | EN ADIS JEFRI B ABDULLAH | TKRS | Naib S/U Sukan | | | JE2 – PK JE8 – k S Redaksi Ketua |
| 58 | PN ZALINA BT BT ABDULLAH | T Puteri – K | | | BD | JE3 – K |
| 59 | EN SYAIRUL MUS AZREEN B MUSTAFHA | PBSM | | SP11 – K | TM | JE2 - AJK |
| 60 | GURU X | | | | | |
| 61 | GURU Y | | | | | |
| 62 | PN ROSNAYAH BT SAUD | | | | | |
| 63 | CIK SHARINA BT HUSSIN | | | | | |
| 64 | PN MAHANI BT ABDULLAH | | | | | |
| 65 | PN SITI AMINAH BT MD ZIN | | | | | |
| 66 | NOORLIZAH BT ZAINAL | | | | | |
| 67 | PN AZILAH BT ABD KADIR | | | | | |
| 68 | PN MAZIANI BT SIDIK | | | | | |
| 69 | PN YUSNIZAWATI BT YUSUF | | | | | |
| 70 | PN HUMAIZAH BT ZAHADI | | | | | |
| 71 | PN ROHANA SALLEH | | | | | |
| 72 | PN MAZIAH BT SHAROME | | | | | |
| 73 | PN ARBAANIS BT SHAMSUDIN | | | | | |
| 74 | MOHAINIZAH BT MUHARNUDIN | | | | | |
| 75 | EN MOHD ZAWADI B ISMAIL | | | | | |
| 76 | PN SALIPAH BT SARIDI | | | | | |
| 77 | ZABRINA BT MD SAID | | | | | |
| 78 | PN NORAZLIAH BT MISWAN | | | | | |
| 79 | PN SALMAH BT ISMAIL | | | | | |
| 80 | EN AZRIN NURMAN B ABU BAKAR | | | | | |
| 81 | NOOR AZIZAH BT ABASAH | | | | | |
| 82 | PN SITI NOOR BT YUSUF | | | | | |
| 83 | PN NORAZHANI BT AMRAN | | | | | |
| 84 | EN HASHIM B MD DESA | | | | | |
| 85 | PN NORHAIDA BT ILMI | | | | | |
| 86 | PN YAMUNA PERIYA A/P VASU | | | | | |
| 87 | PN ZURAIDAH BT SOIB | | | | | |
| 88 | PN HISHAMUDIN B HJ MATT | | | | | |
| 89 | PN ROSLIZA BT ISMAIL | | | | | |
| 90 | PN SYLVIA BT GELASIU | | | | | |
| 91 | EN MOHD IRWAN B MISKOB | | | | | |
| 92 | EN ISMA HISYAM BT ISMAIL | | | | | |
| 93 | PN EMILIA BT ARIAH | | | | | |
| 94 | PN SURİYATI BT ABDUL MAJID | | | | | |
| 95 | PN SITI SANIAH BT MANSOR | | | | | |
| 96 | PN EFFA BT MOHAMAD | | | | | |
| 97 | PN NURZILA BT ABDULLAH | | | | | |
| 98 | KAMALAWANI A/P GOPAL | | | | | |
| 99 | NORANITA BT HUSIN | | | | | |
| 100 | IRENE A/P JOSEPH | | | | | |
| 101 | PN SUZYLAWATY BT OTHMAN | | | | | |
| 102 | CIK FAUZIAH BT MOHD RAZAK | | | | | |
| 103 | PN BADARIAH BT KASNUM | | | | | |
| 104 | GURU A | | | | | |
| 105 | GURU B | | | | | |
| 106 | GURU C | | | | | |
| 107 | GURU D | | | | | |
| 108 | GURU E | | | | | |
| 109 | GURU F | | | | | |
| 110 | | | | | | |

